

MATSUDO まつど 社協だより

モバイル版はこちら!

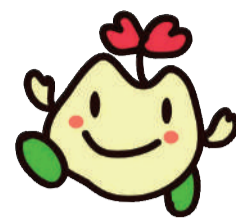

2023年(令和5年)4月15日号 NO.175

発行 社会福祉法人松戸市社会福祉協議会 〒271-0094 松戸市上矢切299-1(総合福祉会館内) ☎047(368)0503 FAX 047(368)0203 ✉kanri@matsudo-shakyo.com 編集 広報宣伝委員会

社協とあなたと

みんなで築く福祉のまち

ささえあいプラン (第6次松戸市地域福祉活動計画) を策定しました

ささえあいプランとは?

住民主体の行動計画です。市社協は5年ごとに計画の見直しと策定を行っています。

「みんなで築く福祉のまち～地域共生社会の実現を目指して～」を基本理念に掲げ、地域住民と多様な主体が参画し、よりよい暮らしに向けた取り組みの方向性を示しています。

みなさんの思いを行動にしてみませんか。



詳細は冊子をご覧ください

- ・市社協、地区社協事務所で配布しています。
- ・市社協ホームページでご覧いただけます。



みなさんの思いをまちづくりに

17の会場で実施した住民アンケートや中学生・高校生からの意見を取りまとめました。(回答者1,158人) みなさんの声をもとに4つの目標を設定しました。

みなさんの思い

地域でつながりを持ちたい

困った時はお互いに支え合えるまちにしたい

子育ての相談をしたい

定年退職をしても自分の能力を活かしたい

無理なく協力しあえるまちをつくりたい

ボランティアの基礎を学びたい

災害発生時に近所で助け合えるよう日頃から関係作りをしたい

コロナ禍で貧困問題が身近に感じた

困ったときに相談する場所を知りたい

さまざまな世代が交流できる機会を提供してほしい

若い世代にも町会などに参加してほしい

地域活動の担い手不足が課題

私たちの目標

1 手を取り合ってお互いに支え合えるまちをつくろう

2 役割や生きがいを見つけいきいきと暮らせるまちをつくろう

3 地域の誰もが安心して暮らせるまちをつくろう

4 次の世代につないでいける心やさしい福祉のまちをつくろう

次のページで取り組み内容を一部紹介します

自分にはなにができるだろう?



結婚50年を迎えるご夫婦に記念品を贈ります

【対象】

昭和49年8月31日までに結婚された市内在住のご夫婦(これまで申込みをしていない50年以上のご夫婦も対象)

【贈り方】

記念品の贈り方はお住まいの地区により異なります。

- ・地区社協主催の祝賀会(9月～11月頃)
- ・地区社協役員よりご自宅にお届け(9月～11月頃)
- ・ご自宅に配送(敬老の日前後)

【申込方法】

7月7日(金)までに専用の申込用紙をホームページよりダウンロードするか、市社協または地区社協の事務所に入手のうえ、必要事項をご記入いただき市社協まで郵送または市社協か地区社協の事務所へ直接持参してください。

【送付先・問合せ】

〒271-0094 松戸市上矢切299-1
松戸市社会福祉協議会 地域福祉推進課
☎047(710)2341



ホームページ

あなたも市社協で働いてみませんか(正規職員)

【試験日・内容】

- 1次 書類選考
- 2次 5月28日(日) 筆記試験
- 3次 6月10日(土) 面接試験

【採用日】令和5年7月1日

【試験案内配布場所】

- ・市社協カウンター
- ・ホームページからダウンロード

【受付期間】5月15日(月)まで(必着)

【問合せ】管理課

☎047(368)0928



まつど社協だよりは、市内の市民センターなどで配布しています。



みんなで築く福祉のまち 私たちの4つの取り組み

誰もが自分らしく安心して暮らせるまちづくりを進めるために、一人ひとりができること、地域で取り組みたいことの一部を紹介します。みなさんも自分ができることから始めてみませんか？

1 手を取り合ってお互いに支え合えるまちをつくらう

地域では子どもから高齢者までさまざまな世代が支え合いながら暮らしていくことが大切です。地域で行われるイベントはそのまちの住民同士の交流をはかる上で重要な役割を果たしています。



ふれあい広場で大根堀り体験

一人ひとりができること **自分ができることを見つけて、地域活動に参加しましょう。**

地域で取り組みたいこと **地域住民同士の交流の場を設けましょう。**

3 地域の誰もが安心して暮らせるまちをつくらう

悩みを抱えている人が地域の中で孤立しないよう、住民同士でも見守りや支え合いが大切です。また困った時でも、住み慣れた地域の中で一人ひとりが自分らしく暮らせるような支援や相談先が必要です。



福祉相談員による相談会

一人ひとりができること **困りごとなど相談できる窓口を見つけましょう。**

地域で取り組みたいこと **地域の中で困っている人に気を配り、見守りましょう。**

2 役割や生きがいを見つけていきいきと暮らせるまちをつくらう

地域での社会的役割や生きがいを持つことは、地域への愛着につながります。地域でできるボランティア活動や交流を通じて自分の住むまちをより豊かにしましょう。



寄付で頂いた使用済み切手を整理するボランティア活動

一人ひとりができること **自分ができるボランティア活動を探しましょう。**

地域で取り組みたいこと **掲示板や回覧版を活用して町会・自治会活動の情報を発信しましょう。**

4 次の世代につないでいける心やさしい福祉のまちをつくらう

高齢者、障がい者、子どもなどに関わらずお互いの価値を認め支え合っていくことが重要です。福祉教育や地域活動を通して、まち全体で次代の担い手を育てていく必要があります。



高齢者の体の感覚を体験中の小学生

一人ひとりができること **どのような人に対しても優しく接していきましょう。**

地域で取り組みたいこと **次代の担い手を地域で育てていく意識を持ちましょう。**

寄付ありがとうございます (令和4年12月1日～令和5年2月28日)

寄付金(2,097,910円)

auショップ新松戸、auショップ新八柱、auショップテラスモール松戸、auショップ松戸西口、UQスポット松戸、一般財団法人慈悲の会、上村マサ子、ダイセーロジスティクス、銚子商工信用組合松戸支店、日暮高砂クラブ、松戸いずみ幼稚園、妙晃寺、山内昭七、ベルク松戸秋山店、ベルク松戸河原塚店、匿名5名

使用済み切手

かなて補聴器、くるみえん、つばさの会、ベスト建具、ワイド、阿部政子、井上美和子、榎本悦子、塩原靖之、奥山隆憲、岡本石油、河南環境美化の会、介護老人保健施設島村洗心苑、貫井充明、関口キヨ、宮崎節子、宮田貞夫、芹澤商店、金子久美子、熊澤悦子、五香松飛台高齢者いきいき安心センター、五香新町町会、五香南町会、荒川洋子、高橋貴美子、高山貴代美、高木厚人、今泉吹子、三寿会、小笠原陽子、小金の緑と文化財を守る会、小金地区高齢者支援連絡会、小島よし江、小坂橋病院、小林登久子、松戸いずみ幼稚園、松戸市介護保険課、松戸市健康推進課、松戸市国保年金課、松戸市市民自治課、松戸市立小金北中学校、松川 正、上本郷友の会、石原勝則、川尻俊枝、川村操雄、倉又順三、太田恵美子、大戸恵子、大川恵子、大吉三也子、中原邦子、中川容子、中村印刷、長江 伸、

長島紀子、田巻洋子、田中雅子、特別養護老人ホームセイワ松戸、特別養護老人ホームマーシヒル、特別養護老人ホーム緑風園、日暮高砂クラブ、日野芳周、樋木百合子、平和台クラブ、牧の原絵手紙教室、牧の原団地二街区自治会、名城純子、明治安田生命保険相互会社松戸北営業所、明治安田生命保険相互会社柏中央営業所、野村建装、柳沢雅子、有村智子、立正佼成会松戸教会、六高台クラブ、六ニシニアクラブ、高橋京子、高島眞紀子、匿名12名

未使用切手・未使用はがき・書き損じはがき

宮澤清治、長江 伸、木暮万里子、匿名5名

その他

匿名1名

食品(フードバンク)

木村和司、中村 啓子、ウエルガーデン松戸、エクイン薬品、室山喜美子、藤崎秀幸、インターナショナル、バイブル、フェローシップ、小林理恵子、澤口義明、大谷静子、今村祥久、関口英雄、今野雄史、永石圭子、村嶋修一、小泉智恵、黒川智子、片川風佳、潮屋朋香、服部則子、山下理兼、松戸ニッセイエデンの園、土居 貢、高島佐友里、カトリック松戸教会、高山貴代美、吉林京子、小林洋子、鈴木彰一、石川好夫、井坂愛子、鈴木 艶、池森真二、匿名36名

【広告】

暮らし相談会

相続手続 | 遺言書作成 | 遺言執行代行 | 終活支援

相談料：無料【予約制】

会場：松戸市民会館
JR・新京成 松戸駅 東口 徒歩6分

令和5年4月28日(金)
9:30～12:30 [302会議室]

行政書士、司法書士、税理士等の専門家がサポートするから安心！
お問い合わせ (平日9時～18時) **03-5284-8041**

一般社団法人 **えがお**
http://www.egao-1010.org 〒120-0022 東京都足立区柳原 2-12-5 キマイラビル 203

健康マージャン

ねんりんピック愛顔のえひめ2023
&いしかわ百万石文化祭2023
健康マージャン交流大会地区予選

日時 4月23日(日)・5月28日(日)
いずれも11時半スタート

参加費 1日2,300円(60歳未満は1,800円)・5月28日は全員1,800円

資格 千葉県在住
ねんりんピックのみ60歳以上

会場 NPO事務局

健康マージャン
会員募集

日時 月曜日～土曜日
12時～16時

参加費 1,000円(入会金なし)
初心者の方は火曜日
参加費1,200円(入会金なし)

会場 NPO事務局
木曜日のみ馬橋市民センター

申込み・問合せ NPO健康マージャンやまがクラブ事務局
(松戸市常盤平2-9-6第5石川ビル2階)
090-8583-1506(徳光)

二〇二四年の景観はよりよいイベントなどの開催状況を把握するための場を設けたい



279名25団体1校を表彰

2月19日、3年ぶりに松戸市福祉大会が開催されました。松戸市内で地域福祉の推進に尽力された方に市長や市社協会長から表彰状を贈呈しました。
みなさんおめでとうございます。

被表彰者の紹介

名前の掲載を希望した人のみ紹介(敬称略・五十音順)

松戸市長感謝状(寄付者)

市社協または地区社協に対して、年間を通して50万円以上の金品を寄付した人・団体
医療法人徳洲会 千葉西総合病院 院長 三角和雄

松戸市社会福祉協議会会長表彰

特別功労

元地区社会福祉協議会会長として地域福祉に貢献した人
土橋育郎

過去に受表彰し、引き続き10年以上地域福祉に貢献した人・団体

市川英子、榎本英子、荻野禎子、小島アキ子、佐久間政司、庄司榮一、菅沼純子、高橋俊夫、滝紀代子、田中喜久子、中嶋律子、新居 稔、畑山勝子、花里文枝、馬場 計、古屋裕子、細谷暢子、宮木 孝、森山美智子、月見里忠良、渡辺井八郎、NPO法人さわやか福祉の会・松戸くらしの助っ人 松下明子、NPO法人人材パワーアップセンター 藤井松男、河南環境美化の会 高橋 清、認定NPO法人たすけあいの会 ふれあいネットまつど 佐久間浩子、東葛飾福祉会 角谷昭一、松戸シティガイド 青山礼土、松美福祉会 角谷芳子

民生委員児童委員功労

石田ツヤ子、植田峰子、廻神千恵子、辻川直子、中山ゆかり、西前伸代、原田早苗、深澤孝子

社会福祉施設役員・職員功労

安孫子実央、石田 涼、井本裕也、沖永 彰、加賀美 竜、黒田利恵子、小林愛美、小山義和、近藤静江、相柄由美、志村朋子、須郷恭子、鈴木真吾、染谷篤教、月井英美、中島由美、中村 恵、平岡由美子、福田 悟、藤波 洋、古川恵子、星野陽加、宮澤久美、安加賀昭一、山邊菜穂

社会福祉団体会員功労

秋谷修代、市川裕美子、伊東アサ子、大木大介、大澤ルミ、大野 智、小野寺典子、折笠定勝、兼松恭子、神尾美月、五反田真里、其田美代一、高野清美、富山晶大、中野螢一、橋浦清夫、藤井孝之、古山直美、村山泰子、茂出木昇、元川智榮、山下 烈、山田 聡、吉田英則

市社協役員・評議員・委員功労

太田麗子、高田文

地区社会福祉協議会評議員功労

阿部幸雄、遠藤貴幸、柿沼光利、神田正昭、河野 誠、近藤榮一、斉藤秀利、杉浦勇司、田村 淳、田村 勤、中島國雄、南光 明、野崎昭輔、花鳥 亨、船水嘉昭、前田貴子、村上直、山寺由紀子、湯浅 功

地域援助活動功労

児童・障がい者・ひとり親家庭・高齢者の援助活動に貢献した人・団体
飯田みさ子、糸川柚希、葛城俊郎、小暮優人、塚田実来、古市和夫、森川大輔

地域明るい街づくり奉仕活動功労

環境の美化や防犯、防災活動などの明るい街づくりに貢献した人・団体
秋葉 弘、飯田君子、五十嵐謙吾、池田学、岩田 稔、浦山スイ、榎本桂子、太田光雄、影山直也、上坂逸郎、久保光雄、小浦幸子、苔縄忠雄、小林久芳、斉藤文男、笹森祐子、志田康行、地福伸一、進藤正勝、杉谷 登、関口恭子、外谷恭三、外谷 幸子、瀧原フミ代、田幸宏康、坪井博和、仲真 悟、中村初江、中村 豊、中山勝昭、貫和千草、藤田史郎、朴 仁圭、松野静子、松丸智之、村上邦夫、森本早苗、森山みゆき、両角 勝、山口勇夫、吉野一郎、吉野清司、吉原勝巳、米田 豊、立古史朗、日暮町会防犯パトロール 代表者 阿部賢仁、防災ボランティア 世話人代表 福岡 直樹

ボランティア活動功労

市社協・地区社協・福祉施設の登録ボランティアとして貢献した人・団体
合澤智恵子、有田正恵、石井美幸、植木俊恵、片野泰三、雁野文子、河上佐智子、神田八重子、木村真由美、清澤健一、黒木修平、小松チヨミ、佐藤典子、杉原恭子、高澤良子、高橋浩美、土橋美知夫、富田真由美、中島愛夫、永山辰夫、西ヒロミ、西俣良光、西本明子、畑中三千子、原ゆう子、和田ふみ子、おんがく集団四分休符 田村千尋、関さんの森エコミュージアム 山田純絵、関さんの森を育む会 武笠紀子、松戸市立小金南中学校

高齢者支援連絡会役員等功労

大江 匡、賀曾利 裕、唐沢美也子、菊地包生、児玉珠江、田村美世子、廣田美代子、茂木真理、吉田悦子、吉村敏次

感謝状(寄付者)

安藤健一、上村マサ子、佐久間俊一、塙 慶三、山内 昭七、auショップテラスモール松戸、UQスポット松戸、一般財団法人慈悲の会、株式会社ベルク松戸秋山店、ダイソーロジスティクス㈱、千葉県理容生活衛生同業組合 松戸支部、銚子商工信用組合松戸支店、松飛台工業会、妙見寺

令和5年度 予算 (単位:千円)

収入	金額
会費(一般・特別・賛助)	30,750
寄附金	1,700
補助金	176,079
共同募金	27,979
受託金	192,665
事業収入等	14,825
収益金	21,347
取崩収入	6,482
収入合計	471,827

支出	金額
法人運営 / 退職手当積立事業	75,952
企画広報事業	9,624
相談事業	541
地域福祉活動事業	93,973
あんしん生活支援事業	307
ボランティア活動事業	15,244
生活福祉資金貸付事業	51,049
緊急援護対策事業	2,220
日常生活自立支援事業	35,207
高齢者支援連絡会事業	4,802
団体育成事業	993
法外援護事業	9,099
ファミリーサポートセンター事業	17,112
養育支援訪問事業	10,707
介護支援ボランティア事業	12,139
オレンジ協力員推進事業	10,108
多世代まるごと居場所づくり事業	7,671
ふれあいサービス事業	21,317
訪問型生活支援・困りごとサービス事業	1,924
老人福祉活動事業	1,619
障害児・者福祉活動事業	427
児童・青少年福祉活動事業	522
福祉育成・援助活動事業	5,786
歳末たすけあい配分金事業	12,500
地域福祉活動基金 / 災害支援基金	38
無料職業紹介所事業	3,358
生活困窮者対策事業	49,071
売店運営 / 北山会館内斎場売店	18,517
支出合計	471,827

詳細は市社協のホームページをご覧ください。



地域福祉フォーラム講演会

松戸から広げる農福連携～地域共生社会の実現に向けて～

3月1日(水)に松戸市民劇場にて開催した講演会には116名が参加しました。当日は千葉大学園芸学部の吉田行郷教授をお招きし、農業サイドと福祉サイドが連携して障がい者の働く場をつくらうとする「農福連携」についての話をうかがいました。参加者からは「たくさんの事例が聞けて良かった」「松戸でも広がることを期待している」との声がありました。

6月30日(金)まで講演会の内容を市社協ホームページにて録画配信しています。ぜひ右記QRコードよりご覧ください。

【問合せ】管理課 ☎047(368)0928



吉田教授による講演

【広告】

松戸市にお住まいのみなさまへ

NHKのお手続きはお済みですか?

NHK 千葉放送局
マスコット
キャラクター
ラック星人



※NHKの放送受信契約

パソコンからのお手続き



NHK 受信料の窓口 まで

<https://www.nhk-cs.jp/jushinryo/>



お電話でのお手続き

(午前9時～午後6時 土・日・祝も受付)

フリーダイヤル **0120-151515**

IP電話等で上記の電話番号がご利用になれない場合

050-3786-5003(有料)

テレビ・受信設備を設置されるみなさま

新規契約



お引越しをされるみなさま

住所変更



1 下記の2次元コードをカメラで読み取る



2 ご契約内容やお支払い方法を選択

新規契約

住所変更



3 お客様情報を入力しお手続きを完了

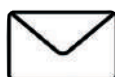

「確認メール」を送信します
内容をご確認ください

お店のPRや人材募集の広告を出してみませんか? ☎047(368)0503



ひとりで抱えていませんか？ 福祉なんでも相談

市内3か所で相談できる居場所「福祉なんでも相談」を開設しています。自分のこと、家族のこと、その他心配ごとを温かな雰囲気の中で相談できます。ぜひ、ご利用ください。

会場	曜日	時間
松戸市社会福祉協議会 相談室	第1・4金曜日 毎週水曜日	10:00～15:00
六実支所	第1火曜日	
小金原市民センター	第1木曜日	
電話専用ダイヤル 047(368)1333	第1・4金曜日 毎週水曜日	10:00～15:00

福祉なんでも相談は、福祉相談員として委嘱された民生委員が相談に応じています。

【問合せ】生活相談課 ☎047(368)0349

ふれあいサービス協力会員基礎研修 訪問型生活支援・困りごとサービス (元気応援サービス)実務者研修

「お話することが好き」「地域活動に興味がある」という人にオススメの活動です。

下記の研修を受講し、家事や外出の付き添いなど、地域で困っている人のチカラになりませんか。

【日時】6月27日(火)9:30～16:30

【会場】松戸市社会福祉協議会 第1・2 ボランティア室

【持物】筆記用具、弁当、登録料1,000円

【定員】15名

ふれあいサービスとは

高齢や障がいにより家事や通院で困っている人を支える会員制のサービスです。活動時間に応じて謝礼金をお渡しします。

訪問型生活支援・困りごとサービスとは

要支援1・2、事業対象者の人への主に家事支援サービスを実施する介護保険制度のサービスで、市社協非常勤職員として活動します。

※6月27日(火)の研修を受講して登録すると両方の担い手になることができます。

【申込】ふれあいサービス ☎047(368)2941



ボランティアで健康長寿 介護支援ボランティア登録説明会

65歳以上の方が、高齢者施設、障がい者施設、放課後児童クラブ(学童)で行う話し相手や洗濯物の整理、配膳、下膳の補助などのボランティア活動です。活動時間に応じてポイントが付与され、最大5千円や障がい者施設の受産品などに交換できます。

まずは、説明会に参加して、活動内容について聞いてみませんか？

【説明会 日時・会場】

① 5月16日(火)13:30～14:45

市民劇場 第1会議室

② 6月14日(水)13:30～14:45

古ヶ崎市民センター 第1会議室

③ 7月14日(金)13:30～14:45

東部市民センター 第2会議室

【持物】筆記用具

【対象】松戸市在住で65歳以上の人

【申込】ボランティア推進課 ☎047(362)5963



施設で使用する車いすをきれいにしています

地域で子育てのささえあい まつどファミリー・サポート・センター 育児支援提供会員募集!

ファミリー・サポートは育児の援助を受けたい人(利用会員)と援助を行いたい人(提供会員)をつなぎ、地域の中で育児の助け合いを行う会員組織です。担い手となる提供会員を募集します。

市内在住で援助活動に理解と熱意があれば性別、資格は問いません。育児支援提供会員の登録には2日間の研修の受講が必要です。

【日程】① 5月18日(木)9:30～16:30

5月19日(金)9:30～16:30

② 7月20日(木)9:30～16:30

7月21日(金)9:30～16:30

※10月と1月にも開催予定です。

【会場】男女共同参画センターゆうまつど3階研修室

【申込】まつどファミリー・サポート・センター

☎047(330)2941



編集後記

私たちはこの三年間をどう過ごしてきたのでしょうか。「何もできない」と思った時期があり、「何とかしなければならぬ」との思いで模索しつつ今日に至りました。従来通りでなくても、いくつかの事業は復活しつつあります。ある地区社協の広報記事にこの間の状況が読み取れます。「ふれあい会食会」では「来場型のお弁当配食」に、「いきいきサロン」では「集まる」から「お便り」に、「子育てサロン」では「親子の集い」から「イベント」へと対応しています。そこには、「皆様と触れ合う機会を無くしてはいけない」という支え合う側の暖かい心意気を感じられます。これらの試行錯誤は「ささえあう」組織の中に素晴らしい実績と自信を積み重ねたように思います。

広報宣伝委員会 丹治隆雄

【広告】

国家資格を持ったマッサージ師が、身体機能の維持・回復を目的とした施術を行います

ご自宅や入居する施設で

医療 **マッサージ**

身体機能訓練が受けられます

対象者／麻痺・関節拘縮などがあり、寝たきり
歩行困難・歩行介助が必要な方など

健康保険が適用できます
ただし申請には医師の同意が必要となります

はじめての方、まずはお試しください——
無料体験マッサージ実施中!!

てあて在宅マッサージ

お問い合わせ
ご相談は... **047-321-6211**

松戸市常盤平陣屋前4-17-101 FAX 047-321-6622

医療のあしたをてあてする
株式会社てあて



お問い合わせは
ホームページからどうぞ



てあてホームページ
te-ate.com

自己負担額1割の場合——
1回あたり約300～600円程度

てあては医療機関と同等の感染症対策を講じており、皆さまに安全・安心をお届けいたします

研修会・説明会などは新型コロナウイルス感染予防対策(消毒の徹底、3密回避など)を実施して開催します。